Astronomische Programme

NEU

Das unsichtbare Universum

Ziel: Zukunft – Vom Jetzt bis zur Ewigkeit

Galaxis – Reise durch die Milchstraße

Schwarze Löcher

Faszination Mond

Auroras – Geheimnisvolle Lichter des Nordens

Planeten – Expedition ins Sonnensystem

Zeitreise – Vom Urknall zum Menschen

Expedition Weltraum – Astronomie für „Einsteiger“

Kinderprogramme

Dinosaurier – Die Geschichte des Überlebens

Polaris – Das Rätsel der Polarnacht

Die Olchis – Das große Weltraumabenteuer

Ein Sternbild für Flappi

Wo geht's denn hier zur Milchstraße?

Abenteuer Planeten

Musikshows

Pink Floyd – The Dark Side of The Moon Planetarium Experience

Queen – Heaven

Hörspiele

Die drei ???
und die singende Schlange

Die drei ???
Das Dorf der Teufel

Bildnachweis Titelbild:
© Ichumpitaz

Dienstag, 16.07.2024, 20:00 Uhr

SUMMER BREAK SESSIONS

Kopfhörerkonzert der Popakademie im Planetarium

Ein aufregendes Semester an der Popakademie neigt sich dem Ende entgegen. Bevor sich die Musiker:innen in die Sommerpause verabschieden, gibt es mit den SUMMER BREAK SESSIONS noch eine ganze Woche lang packende Live-Gigs.

Auch in diesem Jahr präsentieren sich wieder zwei Bands im Planetarium:

MELLERs Musik fühlt sich an wie eine nächtliche Fahrt durch die düstere Innenstadt – dunkel, urban und ungeschönt. Dazu eiskalter Null-Grad-Wind in den Haaren und dunkle Bässe, die durch die Autoboxen dröhnen. Die knallharten Texte sind das, was MELLER ausmacht. Sie erzählt von Schmerz und Aufstehen, von Panik und Aftercare. Ihre Songs saugen einen ein und spucken einen wieder aus, von Null auf 100, ohne Vorwarnung. Ihr Sound bewegt sich zwischen altem zerbrechlichem Piano und brachialen technoiden Beats, dazu kalte Soundscapes, ummantelt von ihrem einzigartigen, tiefen Sprechgesang. Kontraste sind das, was MELLERs Musik ausmacht, die genauso vielschichtig sind wie sie selbst.

© MELLER

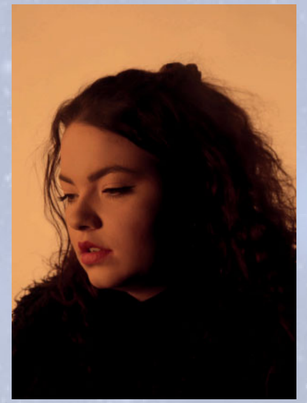

© MARY

MARY transportiert mit ihrer klaren und dennoch zerbrechlichen Stimme eine Gefühlswelt in deutscher Sprache, in der sie ihre eigenen Erfahrungen in Worte packt. Mit eindringlichen Melodien erschafft sie einen Raum für Tiefe und Verletzlichkeit. In ihren Songs kombiniert die Künstlerin einen metaphorischen Schreibstil mit modernen und jugendsprachlichen Elementen. Dies macht MARYs Texte modern und cool, aber gleichzeitig auch tiefgründig. Ihre Anforderungen an ihre Lyrics sind, Situationen und Gefühle so zu beschreiben, wie sie noch nicht beschrieben wurden. Das verbindet sie mit originellen poppigen Ideen.

Eintritt: 17,00 € (Studierende: 7,00 €)

POPAKADEMIE BADEN-WÜRTTEMBERG | UNIVERSITY OF POPULAR MUSIC AND MUSIC BUSINESS

Für Kinder ab 7 Jahre

Nur für kurze Zeit

Dinosaurier

Die Geschichte des Überlebens

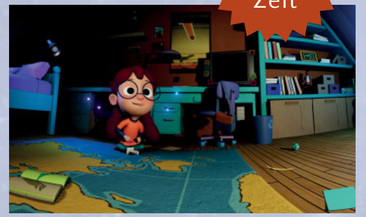

© Render Area

Wie fast alle Kinder ist Celeste von Dinosauriern fasziniert. Gerade bereitet sie für ihre Klasse einen Vortrag darüber vor, wie die Dinosaurier ausgestorben sind. Da stellt „Mond“, eine weise und magische Figur, eine verlockende Frage: „Was wäre, wenn ich dir sagen würde, dass es noch Dinosaurier unter uns gibt?“

Celeste begibt sich mit „Mond“ auf eine Reise durch die Zeit. Dabei erleben sie ein aufregendes Abenteuer, bei dem sie die Erde sehen, wie sie in der fernen Vergangenheit war. Welche faszinierenden Veränderungen machten diese Tiere im Laufe der Jahrmillionen durch? Wie entwickelten sie sich zu riesigen Kreaturen und erschreckenden Raubtieren? Was geschah an dem Tag, an dem ein katastrophaler Einschlag eines Asteroiden ein Massenaussterben auf der Erde verursachte? Doch es ist noch nicht alles verloren. Celeste wird den Schlüssel zum Überleben der Dinosaurier entdecken…

Produziert von Render Area, mit einem Vorfilm des Planetarium Mannheim

Dauer ca. 45 Minuten

Werden Sie Mitglied im Freundeskreis Mannheimer Planetarium e.V.

Freundeskreis Mannheimer Planetarium

www.freundeskreis-mannheimer-planetarium.de

Planetarium? – Was ist das?

Im Gegensatz zu Sternwarten, wo der Himmel mit Teleskopen beobachtet wird, projizieren wir im Planetarium mit dem Sternenprojektor die Gestirne naturgetreu an eine 20 Meter große Kuppel und reisen mit dem digitalen Projektionssystem in die Tiefen des Weltalls; die Veranstaltungen sind daher vom Wetter völlig unabhängig. Die Vorstellungen dauern 45 bis 60 Minuten und sind auch für Kinder ab ca. 10 Jahre geeignet, wenn nicht anders angegeben.

Tickets und Programminformationen:
www.planetarium-mannheim.de

Telefonische Information

Telefon 0621/415692

Dienstag bis Freitag	10:00–12:00 Uhr und 13:00–16:00 Uhr
Mittwoch	zusätzlich 17:00–19:00 Uhr
Samstag/Sonntag/Feiertage	12:30–16:30 Uhr

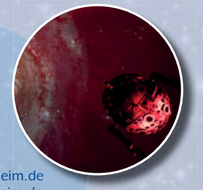

Planetarium Mannheim
Wilhelm-Varnholt-Allee 1
68165 Mannheim
info@planetarium-mannheim.de
www.planetarium-mannheim.de

Programm **Ticketverkauf** **Newsletter**

Planetarium Mannheim

IHR FENSTER ZUM WELTALL

SPIELPLAN

2. Juli bis 1. September 2024

SPIELPLAN

2. Juli bis 1. September 2024

DATUM	PROGRAMME	ALTER
02.07.2024	**Dienstag**	
15:00 Uhr	Auroras – Geheimnisvolle Lichter...	ab 10
03.07.2024	**Mittwoch**	
15:00 Uhr	Expedition Weltraum	ab 10
19:30 Uhr	Galaxis – Reise durch die Milchstraße	ab 10
04.07.2024	**Donnerstag**	
15:00 Uhr	Galaxis – Reise durch die Milchstraße	ab 10
05.07.2024	**Freitag**	
15:00 Uhr	Faszination Mond	ab 10
19:30 Uhr	Das unsichtbare Universum	ab 10
21:00 Uhr	Queen – Heaven	ab 16
06.07.2024	**Samstag**	
14:00 Uhr	Dinosaurier	ab 7
15:15 Uhr	Die Olchis	ab 5
16:30 Uhr	Planeten – Expedition ins Sonnensystem	ab 10
18:00 Uhr	Auroras – Geheimnisvolle Lichter...	ab 10
19:30 Uhr	Pink Floyd: The Dark Side of The Moon	ab 16
07.07.2024	**Sonntag**	
14:00 Uhr	Polaris	ab 6
15:15 Uhr	Dinosaurier	ab 7
16:30 Uhr	Das unsichtbare Universum	ab 10
18:00 Uhr	Zeitreise	ab 10
09.07.2024	**Dienstag**	
15:00 Uhr	Galaxis – Reise durch die Milchstraße	ab 10
10.07.2024	**Mittwoch**	
15:00 Uhr	Auroras – Geheimnisvolle Lichter...	ab 10
19:30 Uhr	Zeitreise	ab 10
11.07.2024	**Donnerstag**	
15:00 Uhr	Ziel: Zukunft	ab 10
12.07.2024	**Freitag**	
15:00 Uhr	Das unsichtbare Universum	ab 10
19:30 Uhr	Planeten – Expedition ins Sonnensystem	ab 10
21:00 Uhr	Pink Floyd: The Dark Side of The Moon	ab 16

Neumond

DATUM	PROGRAMME	ALTER
13.07.2024	**Samstag**	
14:00 Uhr	Wo geht's denn hier zur Milchstraße?	ab 6
15:15 Uhr	Dinosaurier	ab 7
16:30 Uhr	Expedition Weltraum	ab 10
18:00 Uhr	Galaxis – Reise durch die Milchstraße	ab 10
19:30 Uhr	Die drei ??? und die singende Schlange	ab 10
14.07.2024	**Sonntag**	
14:00 Uhr	Dinosaurier	ab 7
15:15 Uhr	Ein Sternbild für Flappi	ab 5
16:30 Uhr	Schwarze Löcher	ab 10
18:00 Uhr	Faszination Mond	ab 10
16.07.2024	**Dienstag**	
15:00 Uhr	Das unsichtbare Universum	ab 10
20:00 Uhr	Popakademie – Summer Break Sessions	
17.07.2024	**Mittwoch**	
15:00 Uhr	Galaxis – Reise durch die Milchstraße	ab 10
19:30 Uhr	Faszination Mond	ab 10
18.07.2024	**Donnerstag**	
15:00 Uhr	Auroras – Geheimnisvolle Lichter...	ab 10
19.07.2027	**Freitag**	
15:00 Uhr	Planeten – Expedition ins Sonnensystem	ab 10
19:30 Uhr	Ziel: Zukunft	ab 10
21:00 Uhr	Queen – Heaven	ab 16
20.07.2024	**Samstag**	
14:00 Uhr	Dinosaurier	ab 7
15:15 Uhr	Die Olchis	ab 5
16:30 Uhr	Galaxis – Reise durch die Milchstraße	ab 10
18:00 Uhr	Ziel: Zukunft	ab 10
19:30 Uhr	Pink Floyd: The Dark Side of The Moon	ab 16
21.07.2024	**Sonntag**	
14:00 Uhr	Abenteuer Planeten	ab 6
15:15 Uhr	Dinosaurier	ab 7
16:30 Uhr	Planeten – Expedition ins Sonnensystem	ab 10
18:00 Uhr	Auroras – Geheimnisvolle Lichter...	ab 10
23.07.2024	**Dienstag**	
15:00 Uhr	Expedition Weltraum	ab 10
24.07.2024	**Mittwoch**	
15:00 Uhr	Zeitreise	ab 10
19:30 Uhr	Auroras – Geheimnisvolle Lichter...	ab 10

Erstes Viertel

Vollmond

DATUM	PROGRAMME	ALTER
25.07.2024	**Donnerstag**	
15:00 Uhr	Galaxis – Reise durch die Milchstraße	ab 10
26.07.2024	**Freitag**	
15:00 Uhr	Auroras – Geheimnisvolle Lichter...	ab 10
19:30 Uhr	Planeten – Expedition ins Sonnensystem	ab 10
21:00 Uhr	Pink Floyd: The Dark Side of The Moon	ab 16
27.07.2024	**Samstag**	
14:00 Uhr	Wo geht's denn hier zur Milchstraße?	ab 6
15:15 Uhr	Ein Sternbild für Flappi	ab 5
16:30 Uhr	Das unsichtbare Universum	ab 10
18:00 Uhr	Planeten – Expedition ins Sonnensystem	ab 10
19:30 Uhr	Queen – Heaven	ab 16
28.07.2024	**Sonntag**	
14:00 Uhr	Dinosaurier	ab 7
15:15 Uhr	Polaris	ab 6
16:30 Uhr	Ziel: Zukunft	ab 10
18:00 Uhr	Galaxis – Reise durch die Milchstraße	ab 10
30.07.2024	**Dienstag**	
14:00 Uhr	Wo geht's denn hier zur Milchstraße?	ab 6
15:15 Uhr	Auroras – Geheimnisvolle Lichter...	ab 10
31.07.2024	**Mittwoch**	
15:00 Uhr	Faszination Mond	ab 10
16:30 Uhr	Dinosaurier	ab 7
19:30 Uhr	Zeitreise	ab 10
01.08.2024	**Donnerstag**	
14:00 Uhr	Die Olchis	ab 5
15:15 Uhr	Galaxis – Reise durch die Milchstraße	ab 10
02.08.2024	**Freitag**	
15:00 Uhr	Expedition Weltraum	ab 10
16:30 Uhr	Ein Sternbild für Flappi	ab 5
19:30 Uhr	Galaxis – Reise durch die Milchstraße	ab 10
21:00 Uhr	Queen – Heaven	ab 16
03.08.2024	**Samstag**	
14:00 Uhr	Die Olchis	ab 5
15:15 Uhr	Dinosaurier	ab 7
16:30 Uhr	Planeten – Expedition ins Sonnensystem	ab 10
18:00 Uhr	Auroras – Geheimnisvolle Lichter...	ab 10
19:30 Uhr	Die drei ??? – Das Dorf der Teufel	ab 8

Letztes Viertel

DATUM	PROGRAMME	ALTER
04.08.2024	**Sonntag**	
14:00 Uhr	Wo geht's denn hier zur Milchstraße?	ab 6
15:15 Uhr	Abenteuer Planeten	ab 6
16:30 Uhr	Schwarze Löcher	ab 10
18:00 Uhr	Das unsichtbare Universum	ab 10
06.08.2024	**Dienstag**	
14:00 Uhr	Wo geht's denn hier zur Milchstraße?	ab 6
15:15 Uhr	Zeitreise	ab 10
07.08.2024	**Mittwoch**	
15:00 Uhr	Das unsichtbare Universum	ab 10
16:30 Uhr	Dinosaurier	ab 7
19:30 Uhr	Galaxis – Reise durch die Milchstraße	ab 10
08.08.2024	**Donnerstag**	
14:00 Uhr	Polaris	ab 6
15:15 Uhr	Faszination Mond	ab 10
09.08.2024	**Freitag**	
15:00 Uhr	Expedition Weltraum	ab 10
16:30 Uhr	Die Olchis	ab 5
19:30 Uhr	Auroras – Geheimnisvolle Lichter...	ab 10
21:00 Uhr	Pink Floyd: The Dark Side of The Moon	ab 16
10.08.2024	**Samstag**	
14:00 Uhr	Abenteuer Planeten	ab 6
15:15 Uhr	Ein Sternbild für Flappi	ab 5
16:30 Uhr	Schwarze Löcher	ab 10
18:00 Uhr	Galaxis – Reise durch die Milchstraße	ab 10
19:30 Uhr	Queen – Heaven	ab 16
11.08.2024	**Sonntag**	
14:00 Uhr	Dinosaurier	ab 7
15:15 Uhr	Die Olchis	ab 5
16:30 Uhr	Planeten – Expedition ins Sonnensystem	ab 10
18:00 Uhr	Auroras – Geheimnisvolle Lichter...	ab 10
13.08.2024	**Dienstag**	
14:00 Uhr	Polaris	ab 6
15:15 Uhr	Galaxis – Reise durch die Milchstraße	ab 10
14.08.2024	**Mittwoch**	
15:00 Uhr	Auroras – Geheimnisvolle Lichter...	ab 10
16:30 Uhr	Die Olchis	ab 5
19:30 Uhr	Faszination Mond	ab 10

Neumond

12.08.
Erstes Viertel

DATUM	PROGRAMME	ALTER
15.08.2024	**Donnerstag**	
14:00 Uhr	Dinosaurier	ab 7
15:15 Uhr	Planeten – Expedition ins Sonnensystem	ab 10
16.08.2024	**Freitag**	
15:00 Uhr	Schwarze Löcher	ab 10
16:30 Uhr	Wo geht's denn hier zur Milchstraße?	ab 6
19:30 Uhr	Zeitreise	ab 10
21:00 Uhr	Die drei ??? und die singende Schlange	ab 10
17.08.2024	**Samstag**	
14:00 Uhr	Ein Sternbild für Flappi	ab 5
15:15 Uhr	Dinosaurier	ab 7
16:30 Uhr	Das unsichtbare Universum	ab 10
18:00 Uhr	Auroras – Geheimnisvolle Lichter...	ab 10
19:30 Uhr	Pink Floyd: The Dark Side of The Moon	ab 16
18.08.2024	**Sonntag**	
14:00 Uhr	Die Olchis	ab 5
15:15 Uhr	Abenteuer Planeten	ab 6
16:30 Uhr	Galaxis – Reise durch die Milchstraße	ab 10
18:00 Uhr	Ziel: Zukunft	ab 10
20.08.2024	**Dienstag**	
14:00 Uhr	Die Olchis	ab 5
15:15 Uhr	Auroras – Geheimnisvolle Lichter...	ab 10
21.08.2024	**Mittwoch**	
15:00 Uhr	Galaxis – Reise durch die Milchstraße	ab 10
16:30 Uhr	Abenteuer Planeten	ab 6
19:30 Uhr	Expedition Weltraum	ab 10
22.08.2024	**Donnerstag**	
14:00 Uhr	Ein Sternbild für Flappi	ab 5
15:15 Uhr	Das unsichtbare Universum	ab 10
23.08.2024	**Freitag**	
15:00 Uhr	Ziel: Zukunft	ab 10
16:30 Uhr	Dinosaurier	ab 7
19:30 Uhr	Schwarze Löcher	ab 10
21:00 Uhr	Queen – Heaven	ab 16
24.08.2024	**Samstag**	
14:00 Uhr	Polaris	ab 6
15:15 Uhr	Die Olchis	ab 5
16:30 Uhr	Planeten – Expedition ins Sonnensystem	ab 10
18:00 Uhr	Zeitreise	ab 10
19:30 Uhr	Die drei ??? – Das Dorf der Teufel	ab 8

19.08.
Vollmond

DATUM	PROGRAMME	ALTER
25.08.2024	**Sonntag**	
14:00 Uhr	Wo geht's denn hier zur Milchstraße?	ab 6
15:15 Uhr	Dinosaurier	ab 7
16:30 Uhr	Auroras – Geheimnisvolle Lichter...	ab 10
18:00 Uhr	Galaxis – Reise durch die Milchstraße	ab 10
27.08.2024	**Dienstag**	
14:00 Uhr	Dinosaurier	ab 7
15:15 Uhr	Schwarze Löcher	ab 10
28.08.2024	**Mittwoch**	
15:00 Uhr	Planeten – Expedition ins Sonnensystem	ab 10
16:30 Uhr	Wo geht's denn hier zur Milchstraße?	ab 6
19:30 Uhr	Auroras – Geheimnisvolle Lichter...	ab 10
29.08.2024	**Donnerstag**	
14:00 Uhr	Polaris	ab 6
15:15 Uhr	Faszination Mond	ab 10
30.08.2024	**Freitag**	
15:00 Uhr	Galaxis – Reise durch die Milchstraße	ab 10
16:30 Uhr	Die Olchis	ab 5
19:30 Uhr	Das unsichtbare Universum	ab 10
21:00 Uhr	Pink Floyd: The Dark Side of The Moon	ab 16
31.08.2024	**Samstag**	
14:00 Uhr	Dinosaurier	ab 7
15:15 Uhr	Ein Sternbild für Flappi	ab 5
16:30 Uhr	Galaxis – Reise durch die Milchstraße	ab 10
18:00 Uhr	Auroras – Geheimnisvolle Lichter...	ab 10
19:30 Uhr	Queen – Heaven	ab 16
01.09.2024	**Sonntag**	
14:00 Uhr	Abenteuer Planeten	ab 6
15:15 Uhr	Die Olchis	ab 5
16:30 Uhr	Zeitreise	ab 10
18:00 Uhr	Planeten – Expedition ins Sonnensystem	ab 10

26.08.
Letztes Viertel

- Astronomisches Programm
- Kinderprogramm
- Vortrag
- Sonderveranstaltung

Sie finden uns auch bei